

Techninių duomenų lapas

Montavimo rėmas 250, vardinis dydis 2

Art. Nr. 7400455

OBO
BETTERMANN

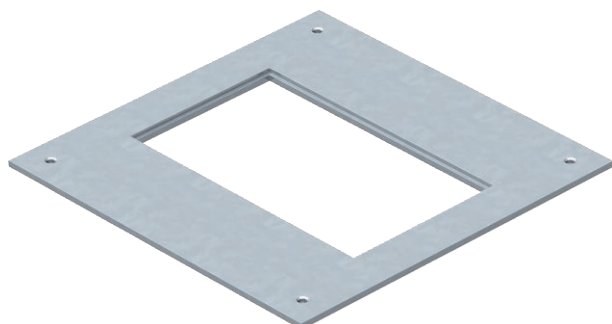

UZD250-3 tipo montažinių dėžių dangtelis, skirtas liukui, kurio vardinis dydis 2 (iki trijų lizdų), sumontuoti, montavimo anga 3 mm papildomam užsandarinimui.



St	Plienas
FS	cinkuotas

Pagrindiniai duomenys

Art.-Nr.	7400455
Modelis	DUG 250-3 2
1 pavadinimas	Montažinis rėmas
2 pavadinimas	250-2/3 skirtas GES2
Dydis	282x282x4
Medžiaga	Plienas
Medžiagos santrumpa	St
Paviršius	cinkuotas
Paviršius pagal DIN	DIN EN 10346
Paviršius. Santrumpa	FS
Mažiausias pardavimo vienetas	1,00 vienetų
Svoris	180,00 kg/100 vnt.

Techniniai duomenys

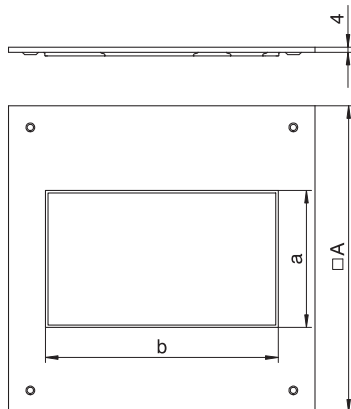

Ilgis	282,00 mm
Plotis	282,00 mm
Matmuo A	282,00 mm
Matmuo a	105,00 mm
Matmuo b	181,00 mm
Montavimo angos dangtelis	<input checked="" type="checkbox"/>
Tvirtinimo būdas	Pritvirtinimas varžtu
Skardos storis	4,00 mm
Pagrindo priežiūra	sausas
Tarpiklio įmontavimo galimybė	<input type="checkbox"/>
Virš grindų montuojamos talpos įmontavimo anga	<input type="checkbox"/>
Tinka pagrindiniam kanalui su dekoratyvine danga	<input checked="" type="checkbox"/>
Tinka užbetuojamam uždaram pagrindiniam kanalui	<input type="checkbox"/>
Kanalo plotis	190,00 - 250,00 mm
Montavimo anga	kvadratinis
Vardinis dydis	250,00 mm

Techninių duomenų lapas

Montavimo rėmas 250, vardinis dydis 2

Art. Nr. 7400455



Techniniai duomenys

Prietaisų dėžučių vardinis dydis	2
Pritaikytas didelėms apkrovoms	<input type="checkbox"/>